

[illegible]

RESP.LEGAL
CPF:

CPF:

TC 14/2022 TRT/24ª REGIÃO
EDIFÍCIO SEDE DO TRT DA 24ª REGIÃO
CAMPO GRANDE - MS

RUA DEL. CARLOS ROBERTO BASTOS, Nº 208
BAIRRO VERANEIO - CAMPO GRANDE/MS

Indicada

LISTAGEM DE PRANCHAS

Arqtº THIAGO FAUSTINO N M da COSTA

ÁREAS:

PRANCHA

TF-00/03

TRAT. TRINCAS

TÍTULO: PROJ. TRATAMENTO DE TRINCAS E FISSURAS

CONFIG. PARA PLOTAGEM:

☒ TESLENCO ARQUITETURA PADRÃO.ctb

ARQUIVO:

2022.11.19 - Trat Trincas R0.dwg

RRT DE PROJETO:

S|12180314|00CT001

DATA:

NOV/2022

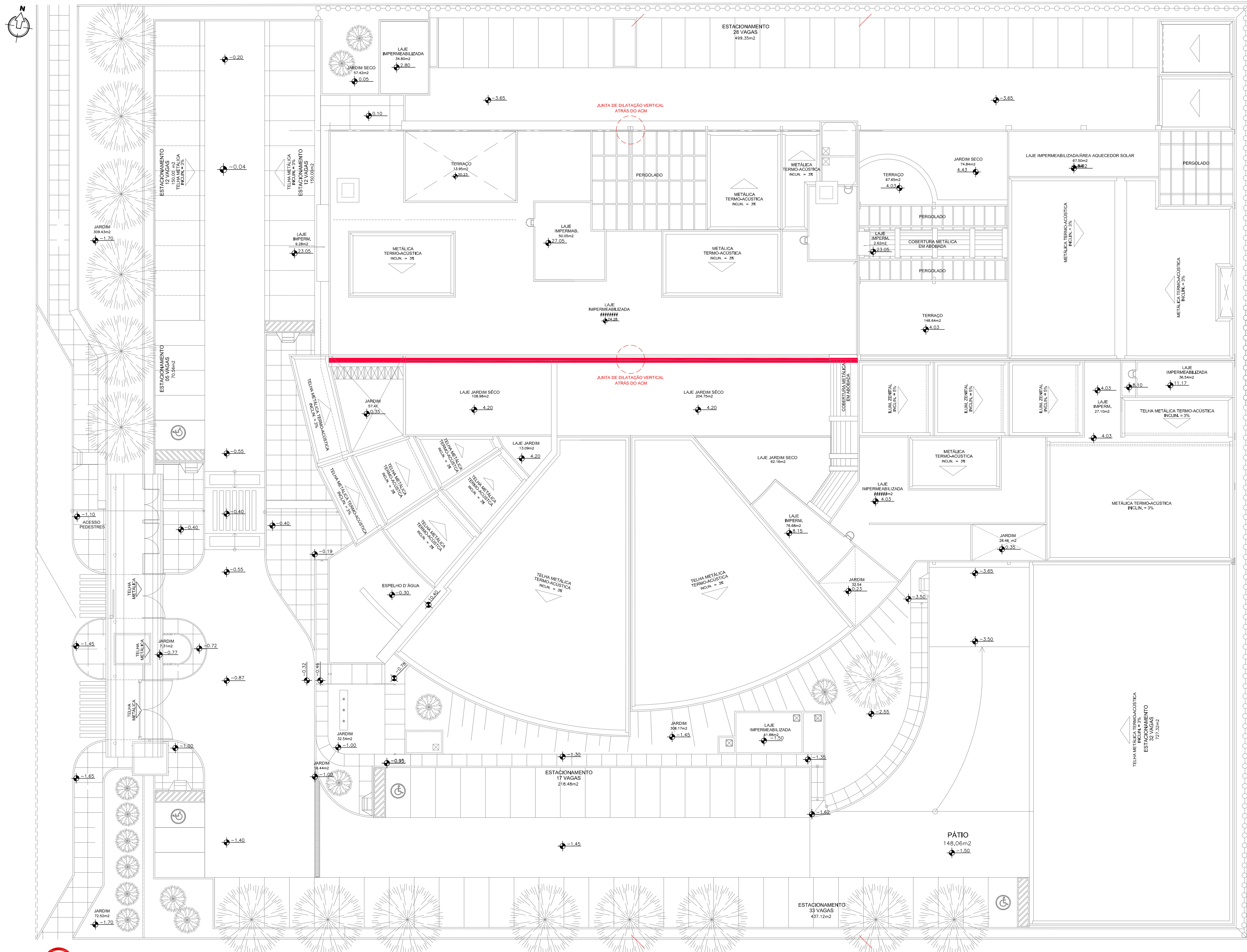

01 IMPLANTAÇÃO - IDENTIFICANDO
ESCALA 1: 250 JUNTAS DE DILATAÇÃO

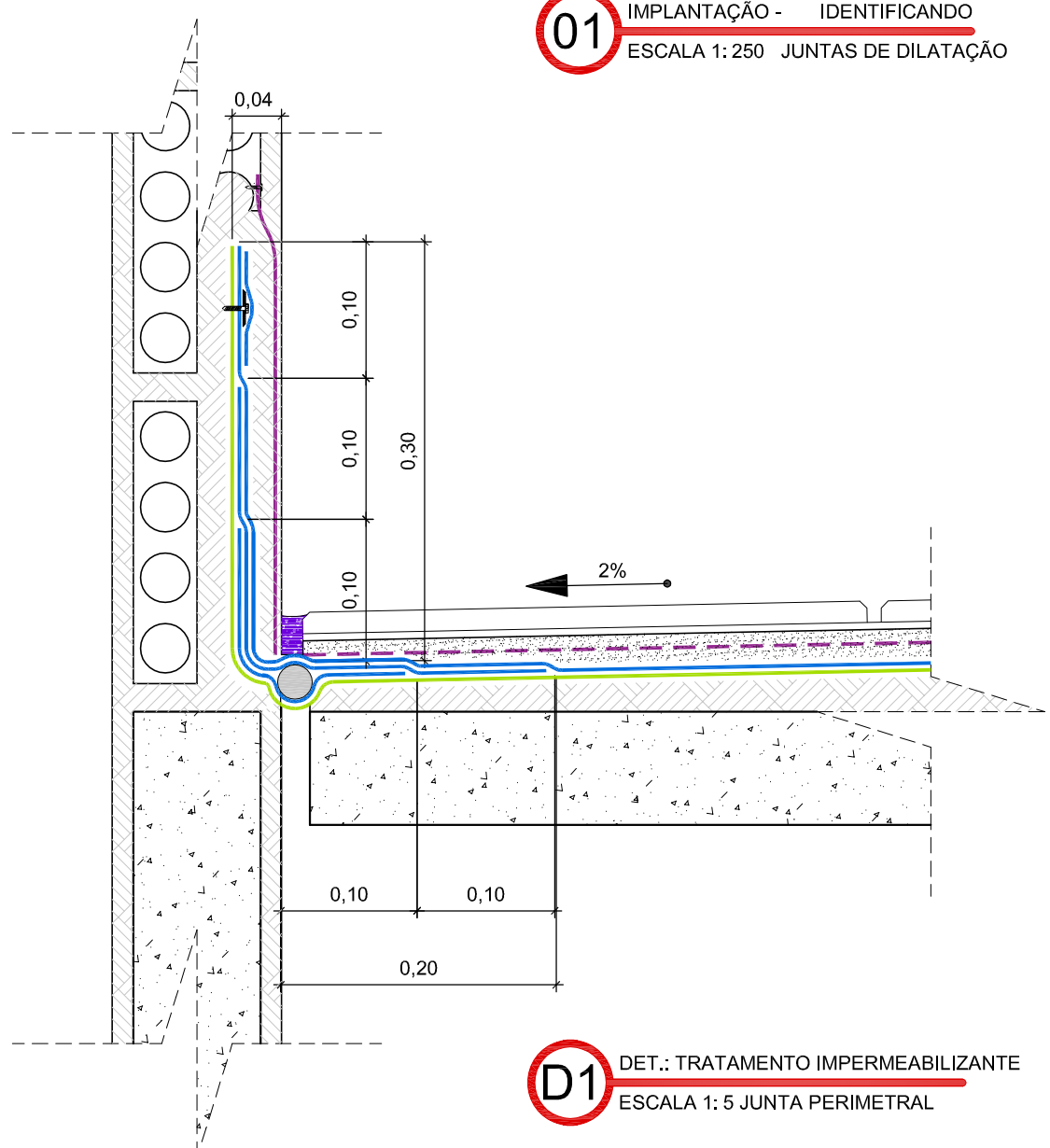

D1 DET.: TRATAMENTO IMPERMEABILIZANTE
ESCALA 1: 5 JUNTA PERIMETRAL

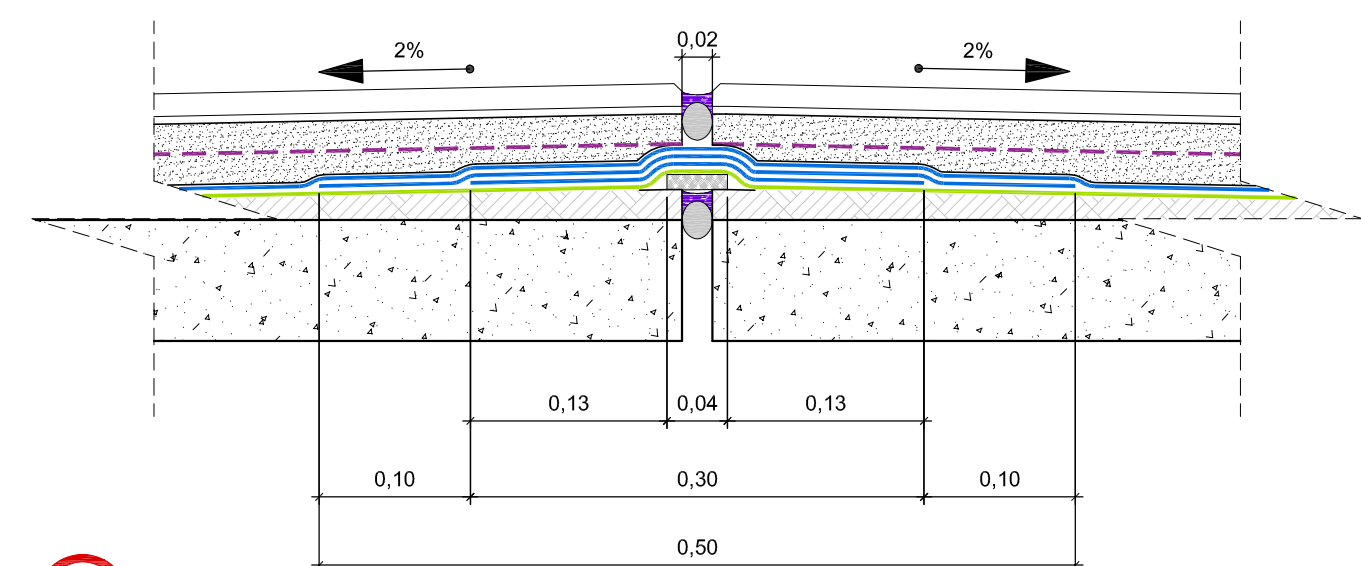

D2 DET.: TRATAMENTO IMPERMEABILIZANTE
ESCALA 1: 5 JUNTA DE DILATAÇÃO

LEGENDA	
	CONCRETO ARMADO
	REGULARIZAÇÃO DE SUPERFÍCIE
	PROTEÇÃO MECÂNICA
	ELEMENTO DE APOIO COMPRESSÍVEL (Ex. GEOTÊXIL EM CAMADAS)
	PRIMER BASE D'ÁGUA PARA MANTA ASFÁLTICA (Ref.: PRIMER ACQUA DENVER ou similar)
	MANTA ASFÁLTICA 4mm ESTRUTURADA COM ARMADURA DE POLIESTER (Ref.: MANTA ELÁSTICA DENVER ou similar)
	TELA DE POLIESTER RESINADA MALHA 2X2MM (Ref.: TELA DENVER ou similar)
	CAMADA SEPARADORA FILME DE POLIETILENO (Ref.: DENVER ou similar)
	ACABAMENTO
	SELANTE FLEXÍVEL
	PINO OU PARAFUSO DE FIXAÇÃO
	CINTA METÁLICA PARA FIXAÇÃO
	DELIMITADOR DE PROFUNDIDADE

OBSERVAÇÕES GERAIS

- O PROJETO DEVERÁ SER UTILIZADO DE FORMA COMPLETA, OBEDECENDO TODAS AS DETERMINAÇÕES EFETUADAS ESTUDADAS NESTE TRABALHO. QUALQUER DÚVIDA ENTRAR EM CONTATO COM O PROJETISTA OU COM A FISCALIZAÇÃO.
- CONDIÇÕES ESPECÍFICAS:
 - AS CAVIDADES OU NICHOS EXISTENTES NA SUPERFÍCIE DEVEM SER PREENCHIDOS COM ARGAMASSA DE CIMENTO E AREIA, TRAÇO VOLUMÉTRICO 1:3, COM OU SEM ADITIVOS.
 - AS TRINCAS E FISSURAS DEVEM SER TRATADAS DE FORMA COMPATÍVEL COM O SISTEMA DE IMPERMEABILIZAÇÃO A SER EMPREGADO, CABENDO A DECISÃO COM O PROJETISTA E A FISCALIZAÇÃO.
 - O SUBSTRATO A SER IMPERMEABILIZADO NÃO DEVE APRESENTAR CANTOS E ARESTAS VIVAS, OS QUAIS DEVEM SER ARREDONDADOS COM RAIO A SER DETERMINADO PELO PROJETISTA E A FISCALIZAÇÃO; AS SUPERFÍCIES DEVEM ESTAR LIMPAS DE POEIRAS, ÓLEOS, GRAXAS OU DESMOLDIANTES, ISENTAS DE RESTOS DE FORMAS, PONTAS DE FERRO OU ARAMES, PARTÍCULAS SOLTAS OU DEGRADADAS, ETC...
 - O CAIMENTO MÍNIMO A SER ADOTADO PARA O ESCOAMENTO DE ÁGUAS DEVERÁ SER DE 1,0% EM DIREÇÃO AOS PONTOS DE COLETA.
 - A REGULARIZAÇÃO DEVERÁ SER EXECUTADA NO TRAÇO VOLUMÉTRICO 1:3, EM CIMENTO E AREIA, DE GRANULOMETRIA DE 0 A 3mm, SEM A ADIÇÃO DE ADITIVOS HIDROFUGOS OU IMPERMEABILIZANTES.
 - A CAMADA DE REGULARIZAÇÃO DEVERÁ ESTAR TOTALMENTE ADERIDA AO SUBSTRATO, NOS LOCAIS ONDE APRESENTAR-SE SOLTA, ESTA ÁREA DEVE SER REMOVIDA E RECOMPOSTA COM ARGAMASSA CITADA NO ITEM 2.5.
 - AS BORDAS DAS JUNTAS DE DILATAÇÃO DEVERÃO SER REGULARIZADAS CONFORME O ITEM 2.5 COM ADITIVOS EPOXIQUÍDICOS.
 - É PROIBIDO A UTILIZAÇÃO DA JUNTA DE DILATAÇÃO COMO PASSAGEM DE ELETRODUTOS E OUTRA TUBULAÇÕES, BEM COM SER INTERROMPIDA OU INTERCEPTADA POR ALVENARIAS E ETC...;
 - DEVERÃO SER EXECUTADOS TODOS OS DETALHES CONFORME SOLICITADO.

DADOS DO LOTE / ENQUADRAMENTO DO EDIFÍCIO

ÁREA DO TERRENO:	11.026,85 m ²
ÁREA TOTAL OCUPADA:	5.589,42 m ²
ÁREA TOTAL PERMEÁVEL:	2.014,30 m ²
ÁREA TOTAL CONSTRUÍDA:	12.490,67 m ²
ZONA:	ZONA DE USO DE SERVIÇOS (Z4)
CATEGORIA DE USO:	S-15
EMPENHAMENTO:	ED. GOVERNAMENTAL
GRUPO DE USO:	SERVIÇO PÚBLICO/PODER JUDICIÁRIO

ÍNDICES URBANÍSTICOS

ÍNDICES ENCONTRADOS		ÍNDICES PERMITIDOS	
C _a (COEFICIENTE DE APROVEITAMENTO)	1,06	C _a (COEFICIENTE DE APROVEITAMENTO)	1,00
T _o (TAXA DE OCUPAÇÃO)	0,50	T _o (TAXA DE OCUPAÇÃO MÁXIMA)	0,50
T _p (TAXA DE PERMEABILIDADE)	0,18	T _p (TAXA DE PERMEABILIDADE MÍNIMA)	0,125
I _e (ÍNDICE DE ELEVACÃO)	2,09	I _e (ÍNDICE DE ELEVACÃO)	2,00

OBSERVAÇÕES GERAIS

- 01 - MEDIDAS EM METRO.
02 - TODAS AS MEDIDAS DEVERÃO SER RIGOROSAMENTE CONFERIDAS NA OBRA.

LEGENDA

JUNTA PERIMETRAL: QUANDO APÓS A RETIRADA DAS PLACAS DE ACM, DEVE SER AVALIADO NECESSIDADE DE TRATAMENTO. ATUALMENTE ESTA JUNTA NÃO APRESENTA IMPACTOS NO PAVIMENTO INTERIOR, SE VERIFICADO COMO NECESSÁRIA MANUTENÇÃO, DEVERÁ SEGUIR O DETALHE DE TRATAMENTO IMPERMEABILIZANTE NA PRANCHA 01/05, DETALHE D1. COMPRIMENTO 50,27m.

REFERÊNCIA DE NÍVEL

NÍVEL 0,00 = COTA 503,00

TRATAMENTO DE TRINCAS

RUA MARECHAL CÂNDIDO MARIANO RONDON, 2411
SALA 04 - CENTRO - CAMPO GRANDE - MS
(67) 3028-4567 / (67) 8111-3699
wilson@teslenko.com.br
AUTOR DO PROJETO:

PROPRIETÁRIO:
JUSTIÇA DO TRABALHO
TRIBUNAL REGIONAL DO TRABALHO
TRT 24ª REGIÃO

REPRESENTANTE LEGAL:
CPF:

EMPENHAMENTO:
TC 14/2022 TRT/24ª REGIÃO
EDIFÍCIO SEDE DO TRT DA 24ª REGIÃO
CAMPO GRANDE - MS

LOCAL:
RUA DEL CARLOS ROBERTO BASTOS, Nº 208
BAIRRO VERANEIO - CAMPO GRANDE/MS

ESCALA: 1:250

CONTEÚDO:
01. IMPLANTAÇÃO COM IDENTIFICAÇÃO DAS JUNTAS DE DILATAÇÃO
D1. JUNTA PERIMETRAL
D2. JUNTA DE DILATAÇÃO

DESENHISTA:
Arqº THIAGO FAUSTINO N M DA COSTA

ÁREAS:

RESP. LEGAL
CPF:

TÍTULO: PROJ. TRATAMENTO DE TRINCAS E FISSURAS

CONFIG. PARA PLOTAGEM:
TESLENKO ARQUITETURA PADRÃO.cdb

ARQUIVO:
2022.11.19 - TRAT. TRINCAS R0.dwg

RRT DE PROJETO:
SH12190314/00CT001

DATA:
NOV/2022

EMIÇÃO	DATA	OBSERVAÇÕES / MODIFICAÇÕES	RESP.
EMIÇÃO INICIAL	NOV/2022	EMIÇÃO INICIAL	Arqº Wilson

OBSERVAÇÕES:

CONFERIR MEDIDAS NO LOCAL

- FORMALIDADES LEGAIS:
- ESTA PLANTA REPRESENTA E OFICIALIZA A AUTORIA DO PROJETO ARQUITETÔNICO (PROPRIEDADE INTELECTUAL) A TESLENKO ARQUITETURA E CONSTRUÇÃO LTDA.
 - OS DIREITOS DE UTILIZAÇÃO PERTENCEM AO TRIBUNAL REGIONAL DO TRABALHO - 24ª REGIÃO.
 - O CONTEÚDO DESTA DOCUMENTO NÃO PODERÁ SER ALTERADO, REPRODUZIDO OU CEDIDO SOB QUALQUER PRETEXTO.
 - A INOBSERVÂNCIA DOS PRECITOS DESCRITOS RESERVA AO SEU AUTOR E/OU DETENTOR O DIREITO DE INTERVENÇÃO NOS TERMOS DA LEI.
 - O PRESENTE PROJETO BÁSICO REPRODUZ O ESTUDO APRESENTADO ANTERIORMENTE, DISCUTIDO, ADAPTADO E APROVADO PELA TRIBUNAL REGIONAL DO TRABALHO - 24ª REGIÃO.
 - QUALQUER DESCUMPRIMENTO DAS ORIENTAÇÕES CONTIDAS NO PROJETO DURANTE A EXECUÇÃO DA OBRA NÃO SERÁ RECONHECIDO, TANTO PELO AUTOR COMO PELO DETENTOR, OBRIGANDO INCONDICIONALMENTE A REPARAÇÃO.



02 SUB-SOLO
ESCALA 1:250

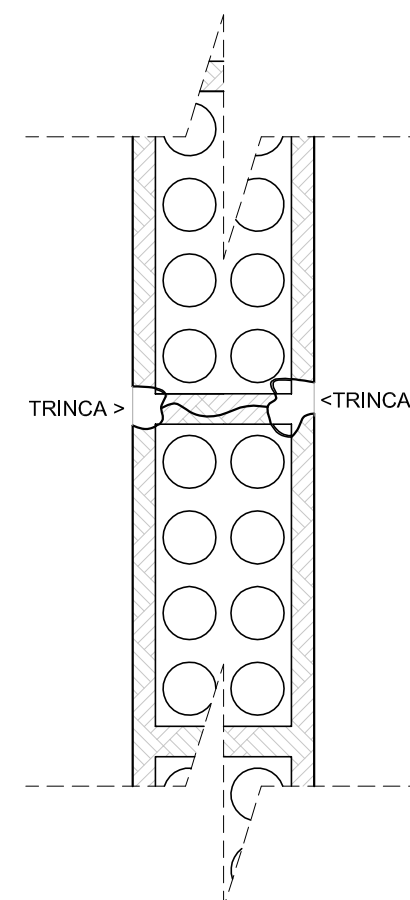

D3 DET.: TRATAMENTO TRINCA
ESCALA 1:5

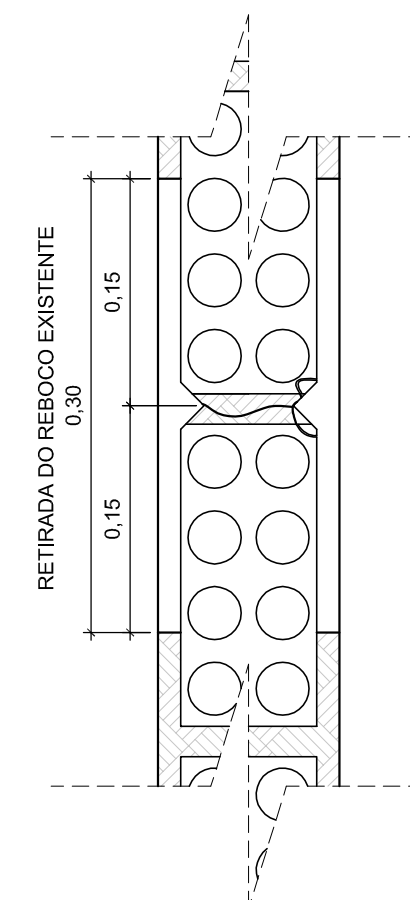

SEQUENCIA TRATAMENTO TRINCA:
1. RETIRADA REBOCO EXISTENTE ATÉ 30cm
2. PINTURA COM PRIMER ACRILICO NA TRINCA
3. MASTIQUE PU DS 35
4. FITA TELADA DE NYLON E: 10cm
5. REBOCO COM TELA PINTEIRO OU ESTUQUE
6. MASSA ACRILICA E PINTURA ACRILICA NA COR ORIGINAL OU REVESTIMENTO CERAMICO 5X5

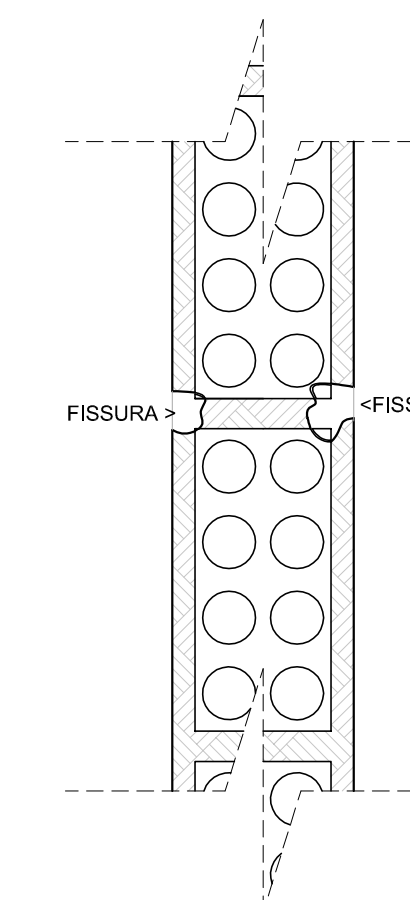

D4 DET.: TRATAMENTO FISSURA
ESCALA 1:5

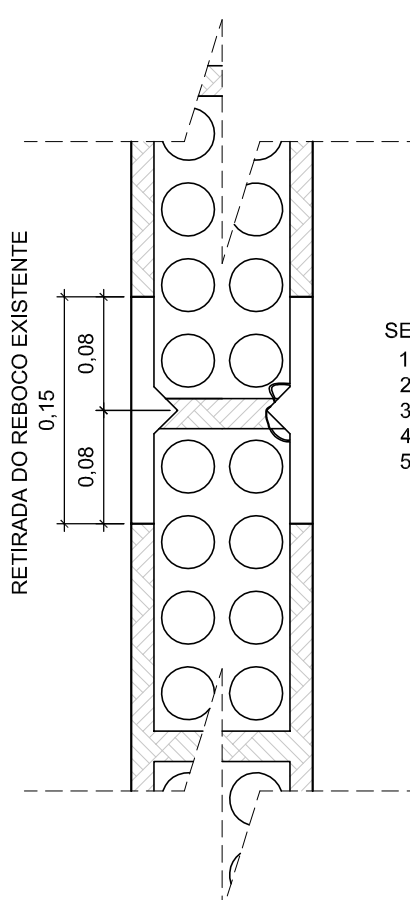

SEQUENCIA TRATAMENTO TRINCA:
1. RETIRADA REBOCO EXISTENTE ATÉ 200cm
2. PINTURA COM PRIMER ACRILICO NA TRINCA
3. FITA TELADA DE NYLON E: 10cm
4. REBOCO COM TELA PINTEIRO OU ESTUQUE
5. MASSA ACRILICA E PINTURA ACRILICA NA COR ORIGINAL

OBSERVAÇÕES GERAIS

- O PROJETO DEVERÁ SER UTILIZADO DE FORMA COMPLETA, OBEDECENDO TODAS AS DETERMINAÇÕES EFETUADAS ESTUDADAS NESTE TRABALHO. QUALQUER DÚVIDA ENTRAR EM CONTATO COM O PROJETISTA OU COM A FISCALIZAÇÃO.
- CONDIÇÕES ESPECÍFICAS:
 - AS CAVIDADES OU NICHOS EXISTENTES NA SUPERFÍCIE DEVEM SER PREENCHIDOS COM ARGAMASSA DE CIMENTO E AREIA, TRAÇO VOLUMÉTRICO 1:3, COM OU SEM ADITIVOS.
 - AS TRINCAS E FISSURAS DEVEM SER TRATADAS DE FORMA COMPATÍVEL COM O SISTEMA DE IMPERMEABILIZAÇÃO A SER EMPREGADO, CABENDO A DECISÃO COM O PROJETISTA E A FISCALIZAÇÃO.
 - O SUBSTRATO A SER IMPERMEABILIZADO NÃO DEVE APRESENTAR CANTOS E ARESTAS VIVAS, OS QUAIS DEVEM SER ARREDONDADOS COM RAIO A SER DETERMINADO PELO PROJETISTA E A FISCALIZAÇÃO; AS SUPERFÍCIES DEVEM ESTAR LIMPAS DE POEIRAS, ÓLEOS, GRAXAS OU DESMOLDANTES, ISENTAS DE RESTOS DE FORMAS, PONTAS DE FERRO OU ARAMES, PARTÍCULAS SOLTAS OU DEGRADADAS, ETC..
 - O CAIMENTO MÍNIMO A SER ADOTADO PARA O ESCOAMENTO DE ÁGUAS DEVERÁ SER DE 1,0% EM DIREÇÃO AOS PONTOS DE COLETA;
 - A REGULARIZAÇÃO DEVERÁ SER EXECUTADA NO TRAÇO VOLUMÉTRICO 1:3, EM CIMENTO E AREIA, DE GRANULOMETRIA DE 0 A 3mm, SEM A ADIÇÃO DE ADITIVOS HIDRÓFUGOS OU IMPERMEABILIZANTES.
 - A CAMADA DE REGULARIZAÇÃO DEVERÁ ESTAR TOTALMENTE ADERIDA AO SUBSTRATO. NOS LOCAIS ONDE APRESENTAR-SE SOLTA, ESTA ÁREA DEVE SER REMOVIDA E RECOMPOSTA COM ARGAMASSA CITADA NO ITEM 2.5.
 - AS BORDAS DAS JUNTAS DE DILATAÇÃO DEVERÃO SER REGULARIZADAS CONFORME O ITEM 2.5 COM ADITIVOS EPOXIDICOS.
 - É PROIBIDO A UTILIZAÇÃO DA JUNTA DE DILATAÇÃO COMO PASSAGEM DE ELETRODUTOS E OUTRA TUBULAÇÕES, BEM COM SER INTERROMPIDA OU INTERCEPTADA POR ALVENARIAS E ETC..
 - DEVERÃO SER EXECUTADOS TODOS OS DETALHES CONFORME SOLICITADO.

TRATAMENTO DE TRINCAS

TESLENCO
ARQUITETURA E CONSTRUÇÃO LTDA

RUA MARECHAL CÂNDIDO MARIANO RONDON, 2411
SALA 04 - CENTRO - CAMPO GRANDE - MS
(67) 3028-4567 / (67) 8111-3699
wilson@teslenco.com.br

AUTOR DO PROJETO:

TESLENCO ARQUITETURA E CONSTRUÇÃO LTDA ME
WILSON LEVI TESLENCO
ARQUITETO CAU 17184-0
CPF: 078.971.348-00

PROPRIETÁRIO:
JUSTIÇA DO TRABALHO
TRIBUNAL REGIONAL DO TRABALHO
TRT 24ª REGIÃO

RESP. LEGAL
CPF:

PROPRIETÁRIO:
JUSTIÇA DO TRABALHO
TRIBUNAL REGIONAL DO TRABALHO
TRT 24ª REGIÃO

REPRESENTANTE LEGAL:
CPF:

EMPREENDIMENTO:
TC 14/2022 TRT/24ª REGIÃO
EDIFÍCIO SEDE DO TRT DA 24ª REGIÃO
CAMPO GRANDE - MS

LOCAL:
RUA DEL CARLOS ROBERTO BASTOS, Nº 208
BAIRRO VERANEIO - CAMPO GRANDE/MS

ESCALA:
INDICADA

CONTEÚDO:
02. SUB SOLO

DESENHISTA:
Arqº THIAGO FAUSTINO N M DA COSTA

ÁREAS:

PRANCHA
TF-02/03
TRINCAS

TÍTULO: **PROJ. TRAT. TRINCAS E FISSURAS**

CONFIG. PARA PLOTAGEM:
☒ TESLENCO ARQUITETURA PADRÃO.cdb

ARQUIVO:
2022.11.19 - TRAT TRINCAS R0.dwg

RRT DE PROJETO:
S11218031400CT001

DATA:
NOV/2022

EMIÇÃO	DATA	OBSERVAÇÕES / MODIFICAÇÕES	RESP.
EMIÇÃO INICIAL	NOV/2022	EMIÇÃO INICIAL	Arqº Wilson

OBSERVAÇÕES:
CONFIRAR MEDIDAS NO LOCAL

FORMALIDADES LEGIS:

- ESTA PLANTA REPRESENTA E ORIGINAL A AUTORIA DO PROJETO ARQUITETÔNICO (PROPRIEDADE INTELECTUAL) A TESLENCO ARQUITETURA E CONSTRUÇÃO LTDA.
- OS DIREITOS DE UTILIZAÇÃO PERTENCEM AO TRIBUNAL REGIONAL DO TRABALHO - 24ª REGIÃO;
- O CONTEÚDO DESTA DOCUMENTO NÃO PODERÁ SER ALTERADO, REPRODUZIDO OU CEDIDO SOB QUALQUER PRETEXTOS;
- A INOBSERVÂNCIA DOS PRECITOS DESCRITOS RESERVA AO SEU AUTOR E/OU DETENTOR O DIREITO DE INTERVENÇÃO NOS TERMOS DA LEI
- O PRESENTE PROJETO BÁSICO REPRODUZ O ESTUDO APRESENTADO ANTERIORMENTE, DISCUTIDO, ADAPTADO E APROVADO PELA TRIBUNAL REGIONAL DO TRABALHO - 24ª REGIÃO;
- QUALQUER DESDESEMPENHO DAS ORIENTAÇÕES CONTIDAS NO PROJETO DURANTE A EXECUÇÃO DA OBRA NÃO SERÁ RECONHECIDO, TANTO PELO AUTOR COMO PELO DETENTOR, OBRIGANDO INCONDICIONALMENTE A REPARAÇÃO;



03 PAVIMENTO TÉRREO
ESCALA 1:250

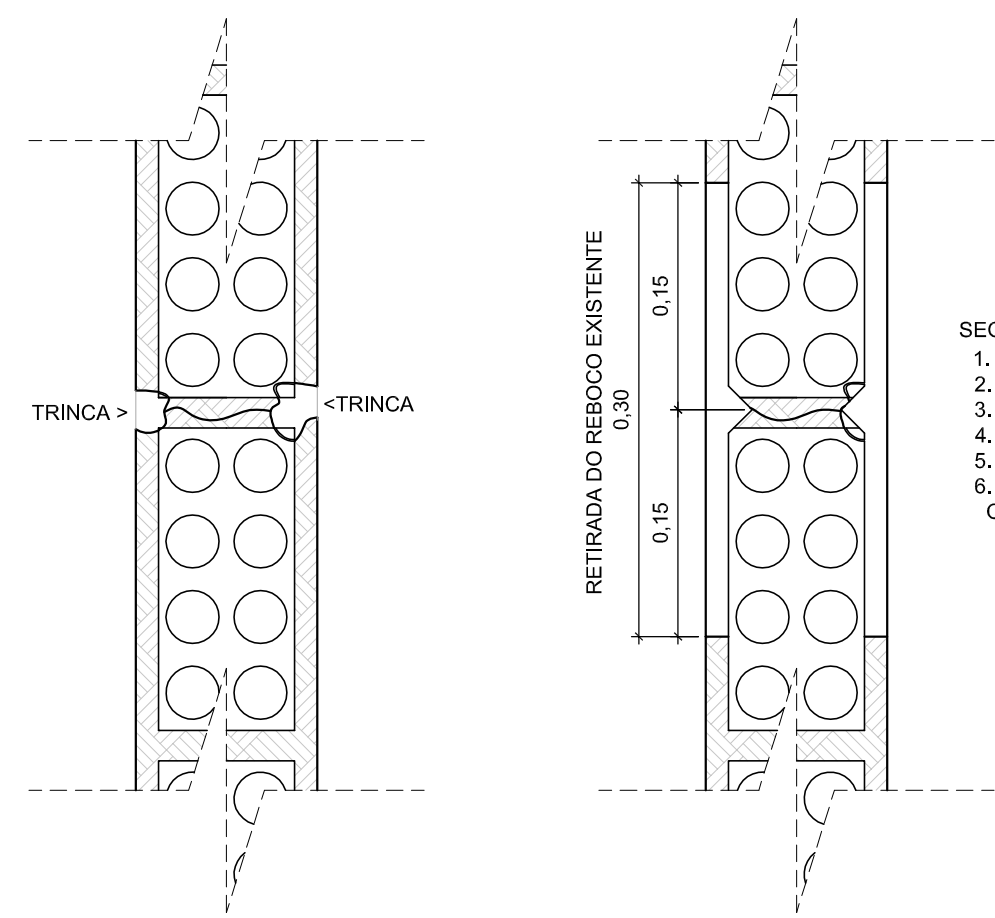

D3 DET.: TRATAMENTO TRINCA
ESCALA 1:5

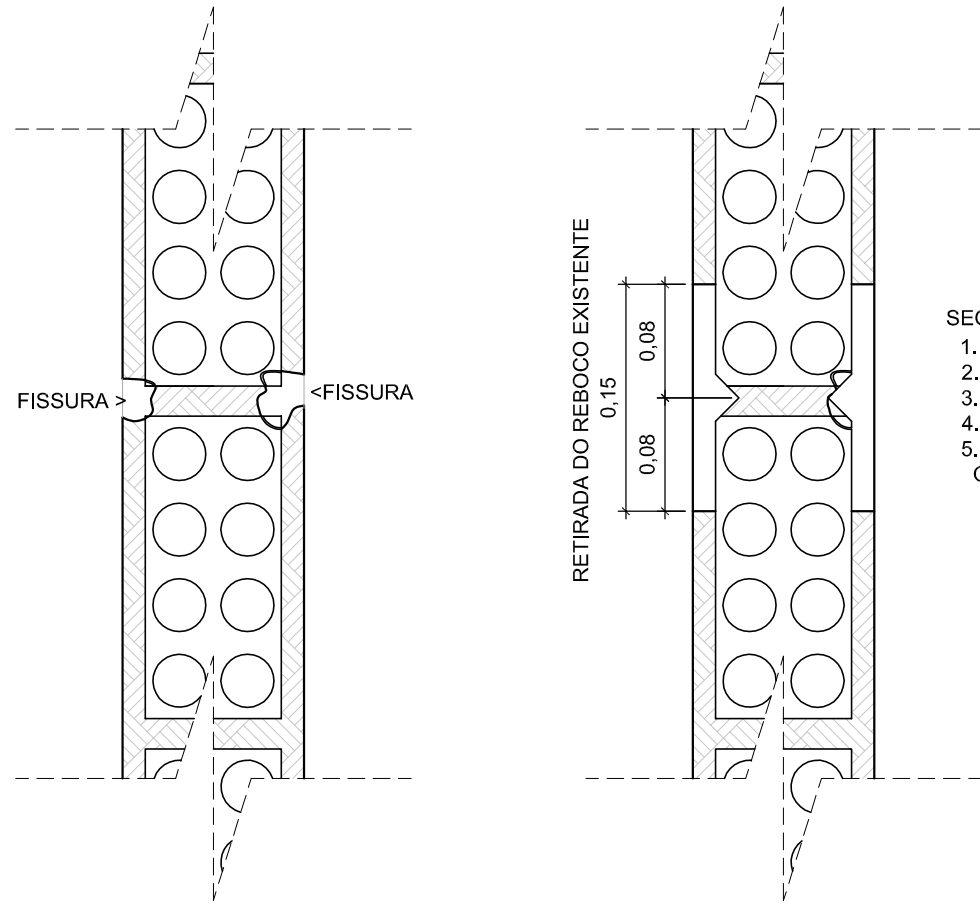

D4 DET.: TRATAMENTO FISSURA
ESCALA 1:5

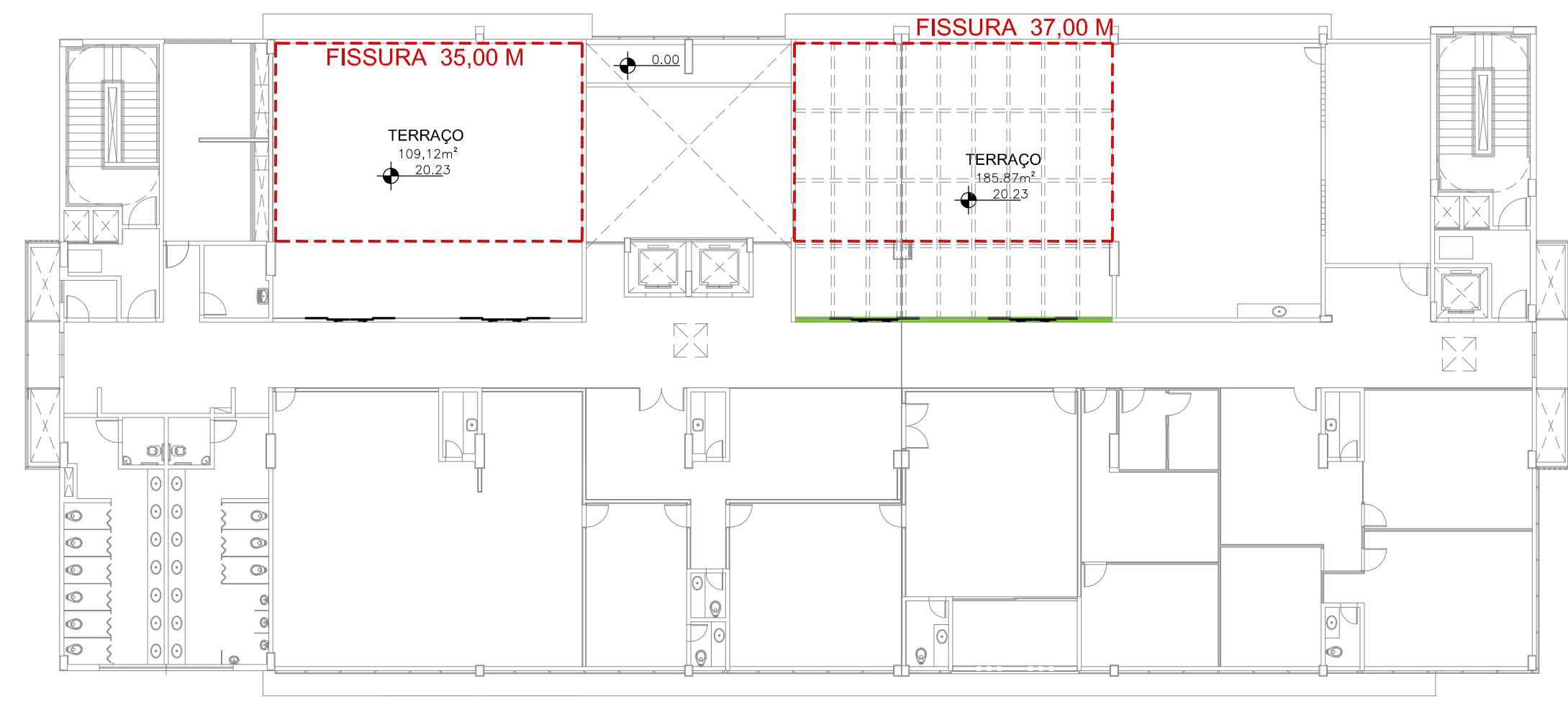

04 5º PAVIMENTO
ESCALA 1:250

OBSERVAÇÕES GERAIS

- O PROJETO DEVERÁ SER UTILIZADO DE FORMA COMPLETA, OBEDECENDO TODAS AS DETERMINAÇÕES EFETUADAS ESTUDADAS NESTE TRABALHO. QUALQUER DÚVIDA ENTRAR EM CONTATO COM O PROJETISTA OU COM A FISCALIZAÇÃO.
- CONDIÇÕES ESPECÍFICAS:
 - AS CAVIDADES OU NICHOS EXISTENTES NA SUPERFÍCIE DEVEM SER PREENCHIDOS COM ARGAMASSA DE CIMENTO E AREIA, TRAÇO VOLUMÉTRICO 1:3, COM OU SEM ADITIVOS.
 - AS TRINÇAS E FISSURAS DEVEM SER TRATADAS DE FORMA COMPATÍVEL COM O SISTEMA DE IMPERMEABILIZAÇÃO A SER EMPREGADO, CABENDO A DECISÃO COM O PROJETISTA E A FISCALIZAÇÃO.
 - O SUBSTRATO A SER IMPERMEABILIZADO NÃO DEVE APRESENTAR CANTOS E ARESTAS VIVAS, OS QUAIS DEVEM SER ARREDONDADOS COM RAIO A SER DETERMINADO PELO PROJETISTA E A FISCALIZAÇÃO; AS SUPERFÍCIES DEVEM ESTAR LIMPAS DE POEIRAS, ÓLEOS, GRAXAS OU DESMOLDANTES, ISENTAS DE RESTOS DE FORMAS, PONTAS DE FERRO OU ARAMES, PARTÍCULAS SOLTAS OU DEGRADADAS, ETC..
 - O CIMENTO MÍNIMO A SER ADOTADO PARA O ESCOAMENTO DE ÁGUAS DEVERÁ SER DE 1,0% EM DIREÇÃO AOS PONTOS DE COLETA.
 - A REGULARIZAÇÃO DEVERÁ SER EXECUTADA NO TRAÇO VOLUMÉTRICO 1:3, EM CIMENTO E AREIA, DE GRANULOMETRIA DE 0 A 3mm, SEM A ADIÇÃO DE ADITIVOS HIDROFUGOS OU IMPERMEABILIZANTES.
 - A CAMADA DE REGULARIZAÇÃO DEVERÁ ESTAR TOTALMENTE ADERIDA AO SUBSTRATO. NOS LOCAIS ONDE APRESENTAR-SE SOLTA, ESTA ÁREA DEVE SER REMOVIDA E RECOMPOSTA COM ARGAMASSA CITADA NO ITEM 2.5.
 - AS BORDAS DAS JUNTAS DE DILATAÇÃO DEVERÃO SER REGULARIZADAS CONFORME O ITEM 2.5 COM ADITIVOS EPOXIDICOS.
 - É PROIBIDO A UTILIZAÇÃO DA JUNTA DE DILATAÇÃO COMO PASSAGEM DE ELETRODUTOS E OUTRA TUBULAÇÕES, BEM COM SER INTERROMPIDA OU INTERCEPTADA POR ALVENARIAS E ETC..
 - DEVERÃO SER EXECUTADOS TODOS OS DETALHES CONFORME SOLICITADO.

TRATAMENTO DE TRINÇAS

TESLENCO
ARQUITETURA E CONSTRUÇÃO LTDA

RUA MARECHAL CÂNDIDO MARIANO RONDON, 2411
SALA 04 - CENTRO - CAMPO GRANDE - MS
(67) 3028-4567 / (67) 8111-3699
wilson@teslenco.com.br

AUTOR DO PROJETO:

PROPRIETÁRIO:
JUSTIÇA DO TRABALHO
TRIBUNAL REGIONAL DO TRABALHO
TRT 24ª REGIÃO

RESP. LEGAL
CPF:

PROPRIETÁRIO:
JUSTIÇA DO TRABALHO
TRIBUNAL REGIONAL DO TRABALHO
TRT 24ª REGIÃO

REPRESENTANTE LEGAL:
CPF:

EMPREENDIMENTO:
TC 14/2022 TRT/24ª REGIÃO
EDIFÍCIO SEDE DO TRT DA 24ª REGIÃO
CAMPO GRANDE - MS

LOCAL:
RUA DEL CARLOS ROBERTO BASTOS, Nº 208
BAIRRO VERANEIO - CAMPO GRANDE/MS

PRANCHA
TF-03/03
TRINÇAS

TESLENCO ARQUITETURA E CONSTRUÇÃO LTDA ME
WILSON LEVI TESLENCO
ARQUITETO CAU 17184-0
CPF: 078.971.348-90

PROPRIETÁRIO:
JUSTIÇA DO TRABALHO
TRIBUNAL REGIONAL DO TRABALHO
TRT 24ª REGIÃO

ESCALA: INDICADA

CONTEÚDO:
03. PAVIMENTO TÉRREO

DESENHISTA:
Arqº THIAGO FAUSTINO N M DA COSTA

ÁREAS:

TÍTULO: PROJ. TRAT. TRINÇAS E FISSURAS

CONFIG. PARA PLOTAGEM:
☒ TESLENCO ARQUITETURA PADRÃO.cdb

ARQUIVO:
2022.11.19 - TRAT TRINÇAS R0.dwg

RTT DE PROJETO:
S1121803140DCT001

DATA:
NOV/2022

EMIÇÃO	DATA	OBSERVAÇÕES / MODIFICAÇÕES	RESP.
EMIÇÃO INICIAL	NOV/2022	EMIÇÃO INICIAL	Arqº Wilson

- OBSERVAÇÕES:
CONFIRAR MEDIDAS NO LOCAL
- FORMALIDADES LEGIS:
- ESTA PLANTA REPRESENTA E ORIGINAL A AUTORIA DO PROJETO ARQUITETÔNICO (PROPRIEDADE INTELECTUAL) A TESLENCO ARQUITETURA E CONSTRUÇÃO LTDA.
 - OS DIREITOS DE UTILIZAÇÃO PERTENCEM AO TRIBUNAL REGIONAL DO TRABALHO - 24ª REGIÃO.
 - O CONTEÚDO DESTA DOCUMENTAÇÃO NÃO PODE SER ALTERADO, REPRODUZIDO OU Cedido SOB QUALQUER PRETEXTOS.
 - A INOBSERVÂNCIA DOS PRECITOS DESCRITOS RESERVA AO SEU AUTOR E/OU DETENTOR O DIREITO DE INTERVENÇÃO NOS TERMOS DA LEI.
 - O PRESENTE PROJETO BÁSICO REPRODUZ O ESTUDO APRESENTADO ANTERIORMENTE, DISCUTIDO, ADAPTADO E APROVADO PELA TRIBUNAL REGIONAL DO TRABALHO - 24ª REGIÃO.
 - QUALQUER DESDESEMPENHO DAS ORIENTAÇÕES CONTIDAS NO PROJETO DURANTE A EXECUÇÃO DA OBRA NÃO SERÁ RECONHECIDO, TANTO PELO AUTOR COMO PELO DETENTOR, OBRIGANDO INCONDICIONALMENTE A REPARAÇÃO.